東京大学医学部鉄門倶楽部　会員の皆様へ

団体割引5%
適用により
保険料が5%割引

ご自身･ご家族の安心をサポート！選べる補償

団体総合生活保険のご案内

からだに関する補償

傷害補償

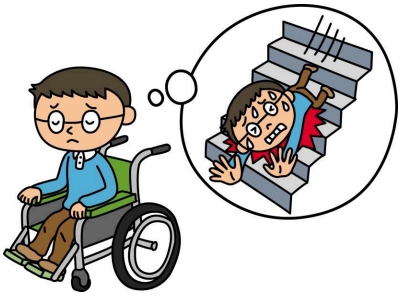

医療補償

がん補償

介護補償

賠償責任に関する補償

個人賠償責任

費用に関する補償

弁護士費用等(人格権侵害等)

いつでも　どこでも　らくらく手続き　**インターネット**で**保険に加入**できます！

お申込み･詳細についてはこちらから！

らくらくアクセス！
ネット募集システム　(イーチョイス) **e-CHOICE**

平日夜間、休日もお手続きいただけます。ご自宅でのお手続きも可能です！

※利用可能時間は、毎日6:00～翌朝4:00(日曜･祝日含む)となります。

http://ezoo.jp/ds2/A010552000012412

上記ＵＲＬにアクセス頂き、お見積りに必要な簡単な情報を入力いただければすぐに加入手続きができます。

インターネット募集期間　**2024年10月1日～2024年10月31日**

上記募集期間を過ぎてから新規申込希望の方は、裏面代理店連絡先までご連絡ください。

保険期間：2024年12月1日午後４時～2025年12月1日午後４時まで

スマートフォンでも手続きできます

引受保険会社：　**東京海上日動火災保険株式会社**

６種類の補償ラインナップを掲載！補償詳細はアクセス先で確認！

今すぐアクセス！

傷害補償

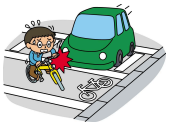

国内外を問わず、日常生活やスポーツ･交通事故等、様々なケガに対応します！
さらに、特定感染症を発病した場合も補償します！

医療補償

入院、手術や放射線治療も補償！
三大疾病や先進医療に対する補償もご用意しました。

がん補償

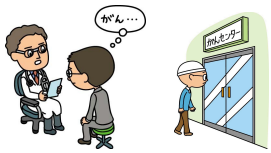

初期のがんでも、再発･転移しても･･･
がんのリスクに備えて、充実の補償をご用意しました！

介護補償

所定の要介護状態となった場合に、保険金(一時金)を受け取れます。

個人賠償責任

国内外を問わず、他人にケガをさせたり、他人の物＊１を壊してしまって法律上の損害賠償責任を負った場合に保険金をお支払いします。

*1　国内で他人から借りた物や預かった物(受託品)も含みます。ただし、携帯電話、スマートフォン、自転車、コンタクトレンズ、眼鏡、１個または１組で100万円を超える物等は、受託品に含みません。

弁護士費用等(人格権侵害等)

国内において、ケガを負わされたり、物を壊されたり、ストーカー行為等を受けたり等の他人とのトラブル*1で、法律相談や相手との交渉等を弁護士等に依頼したことにより負担した、弁護士費用または法律相談費用を補償します！

*1　ストーカー行為、いじめ、嫌がらせ等によって精神的苦痛を被ったことを、警察へ提出した被害届等によって、その事実を客観的に証明できる場合に限ります。職場での嫌がらせについては、保険金をお支払いしません。

ドメイン指定(受信拒否設定)を行っている場合は、必ず「@mail-d.tmnf.jp」からのメールを受信可能に設定してください。設定しない場合、パスワードなどのご連絡メールをお届けできない場合があります。

事故時の連絡先等は以下のURLから保険期間中いつでも参照できます。アクセスには加入者証券番号が必要となります。「認証キーワード」欄に加入者証券番号を入力してください。

http://ezoo.jp/ds3/A010552000012412

スマートフォンからも参照できます

※このチラシは、団体総合生活保険の概要についてご紹介したものです。ご加入(同じ内容で更新する場合を含みます。)にあたっては、必ず「重要事項説明書」をよくお読みください。「重要事項説明書」には、ご加入または更新される保険の商品内容をご理解いただくために特に重要な情報、および、お客様にとって不利益となる事項等、特にご注意いただきたい情報を記載しております。ご不明な点等がある場合には、代理店までお問い合わせください。団体総合生活保険の内容等については、表面URL内にてご参照できます。

※保険の対象となる方またはその家族が、補償内容が同様の保険契約を他にご契約されているときには、補償が重複することがあります。

お問い合わせはこちらまで

代理店
東京海上日動あんしんコンサルティング株式会社
公務広域法人部 医療福祉チーム(担当：三國･石本)
住所：〒104-0033
東京都中央区新川1-8-6 秩父ビルディング 6階
TEL：0120-126-323
FAX：03-4332-4014
受付時間：平日 午前9時～午後5時

【引受保険会社】
東京海上日動火災保険株式会社
担当課：東京中央支店 企業営業チーム(担当：菅･田島)
住所：〒108-6111
東京都港区港南2-15-2 品川インターシティB棟 11階
TEL：03-5781-6577
FAX：050-3385-6519
(受付時間：平日 午前9時～午後5時)

24TX-002178 2024年8月